FOR RENT

賃料	管理費等
180,000円	0円

フラットフロア,ワイドバルコニー,玄関ポーチ,南庭,南面２室,南面バルコニー,南面リビング,陽当たり良好,駅まで平坦,外壁コンクリート,整備された歩道

【外観】

【間取り図】

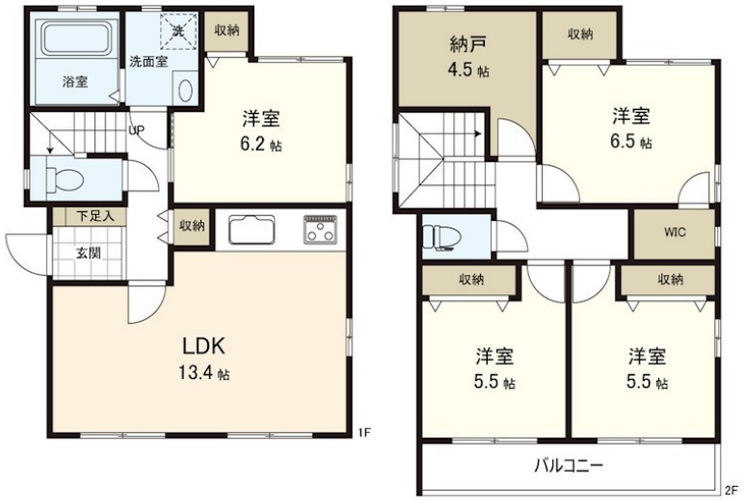

間取り	4SLDK		
敷金	1ヶ月	礼金	1ヶ月
敷引／償却金	- -	保証金	-
物件種別	戸建		
建物名・部屋番号	根岸町戸建		
物件所在地	神奈川県横浜市中区根岸町２丁目		
交通	根岸線　根岸（神奈川）駅　徒歩12分 根岸線　山手（神奈川）駅　徒歩22分		
間取詳細			
構造･規模	鉄筋コンクリート 2階建		
専有面積	102.28㎡	向き	南
築年月	2010年10月	契約期間	2年
損害保険	有 25,000円 24ヶ月	入居時期	相談
駐車場	無		
設備	３点給湯,ＣＡＴＶ,ＩＨクッキングヒーター,ＴＶインターホン,ウォークインクローゼット,オートバス,		
その他費用			
入居諸条件	ペット相談 事務所相談 楽器等の使用相談		
保証会社	必須 (日本セーフティー)　初回保証料、賃料等総額の50%、翌月から800円／月額		
備考			

※図面と現況が異なる場合は現況が優先となります。　※間取りの「S」はサービスルーム(納戸)です。

情報更新日2025年12月1日　No.LD0000001858

神奈川県知事（12）第9704号
(一社）不動産流通経営協会会員、（公社）首都圏不動産公正取引協議会加盟、（公社）神奈川県宅地建物取引業協会会員

家不動産株式会社　山手元町賃貸センター

神奈川県横浜市中区上野町１丁目27-2マークミュー本牧1F
TEL:045-628-6111　FAX:045-628-6182
E-mail : yamate-l@ie-estate.co.jp
URL : https://www.ie-estate.co.jp

←携帯サイトから物件詳細を閲覧できます！

取引態様	手数料負担の割合	貸主	0%	借主	100%
仲介元付（専任）	手数料配分の割合	元付	0%	客付	100%

不動産コード：2110534　物件管理コード：113157805553000001946

※取引条件の有効期限は情報更新日より30日間となります。