FOR RENT

賃料	管理費等
350,000円	0円

閑静な住宅街

【外観】

【間取り図】

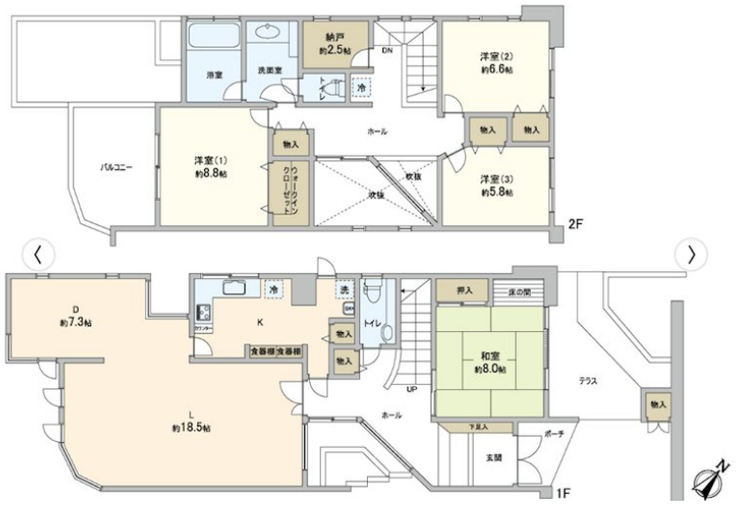

間取り	4SLDK		
敷金	1ヶ月	礼金	1ヶ月
敷引／償却金	- -	保証金	-
物件種別	テラスハウス		
建物名・部屋番号	鎌倉エイト　D棟		
物件所在地	神奈川県鎌倉市浄明寺１丁目		
交通	横須賀線　鎌倉駅　徒歩23分		
間取詳細			
構造･規模	木造 2階建		
専有面積		向き	
築年月	1990年6月	契約期間	2年
損害保険	有 12,700円 12ヶ月	入居時期	相談
駐車場	付(無料)		
設備			
その他費用	[一時金]　保証会社初回保証料：175,000円		
入居諸条件	ペット不可 事務所相談 楽器等の使用不可		
保証会社	必須　（例）エポス利用の場合の保証料は初回契約時、賃料等の50% 賃料収納月以降1,000円/月		
備考			

※図面と現況が異なる場合は現況が優先となります。　※間取りの「S」はサービスルーム(納戸)です。

情報更新日2025年7月7日　No.LD0000001983

お問合せ先

神奈川県知事（12）第9704号
(一社）不動産流通経営協会会員、（公社）首都圏不動産公正取引協議会加盟、（公社）神奈川県宅地建物取引業協会会員

家不動産株式会社 鎌倉オフィス

神奈川県鎌倉市小町１丁目5-23今川ビル　2F
TEL:0467-25-3998
E-mail : takahashi-airo@ie-estate.co.jp

←携帯サイトから物件詳細を閲覧できます！

取引態様	手数料負担の割合	貸主	0%	借主	100%
仲介先物	手数料配分の割合	元付	0%	客付	100%

不動産コード：2112708　物件管理コード：1131578055530000002060

※取引条件の有効期限は情報更新日より30日間となります。