# FOR SALE

| 価格 | 間取りタイプ |
|---|---|
| 4,380万円 | 4LDK |

POINT

【外観】

【間取り図】

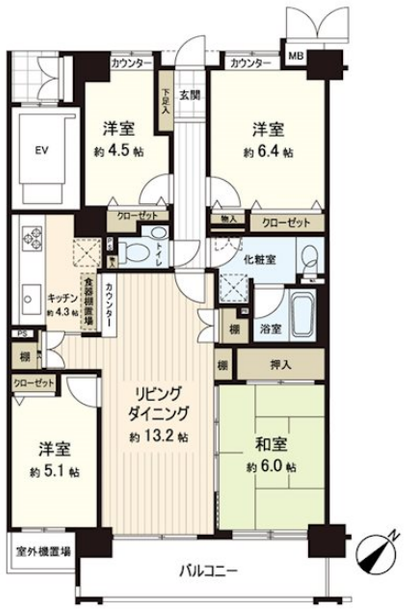


| 物件種目 | マンション | | |
|---|---|---|---|
| 建物名 | 横須賀汐入ハイム | | |
| 物件所在地 | 神奈川県横須賀市本町３丁目 23-7 2号棟 | | |
| 交通 | 京急本線 汐入駅 徒歩4分<br>横須賀線 横須賀駅 徒歩9分<br>京急本線 横須賀中央駅 徒歩13分 | | |
| 専有面積 | 88.9㎡（壁芯）<br>(約26.89坪) | バルコニー面積 | 10.2㎡ |
| 構造規模 | 鉄骨鉄筋コンクリート造14階建 | | |
| 所在階 | 4階 | 総戸数 | 402戸 |
| 築年月 | 1997年7月 | 修繕積立金 | 12,840円 |
| 管理形態 | 全部委託 | 管理費 | 11,670円 |
| 管理人の勤務形態 | 日勤 | | |
| 駐車場 | 有(敷地内) 13,000円 現在、空きのある駐車場は、高さ155ｃｍの制限があります。 | | |
| 土地権利 | 所有権 | | |
| 現況 | 空き | 引渡日 | 相談 |
| 建築確認番号 | | 開発許可番号 | |
| 設備 | 都市ガス / エレベーター | | |
| 周辺施設 | | | |
| その他費用 | 自治会費：200円／月　組合費：100円／月 | | |
| 備考 | | | |

※現況と異なる場合には現況を優先します。　※間取りの「S」はサービスルーム（納戸）です。
※価格は物件の代金総額を表示しており、消費税が課税される場合は税込と表記の上、 税込価格で表示しております。

取引条件の有効期限:2025年9月1日　　No.PM0000000413


家不動産 iE.ESTATE

神奈川県知事（12）第9704号
（一社）不動産流通経営協会会員（公社）首都圏不動産公正取引協議会加盟　（公社）神奈川県宅地建物取引業協会会員

**横須賀オフィス**
**TEL:046-826-3773**
神奈川県横須賀市大滝町２丁目20

E-Mail:takahashi-airo@ie-estate.co.jp


取引態様:専任媒介