FOR SALE

価格	間取りタイプ
1,860万円	3SLDK

POINT

【外観】

【間取り図】

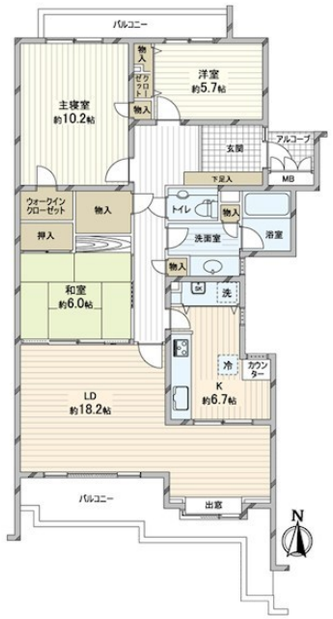

物件種目	マンション		
建物名	チュリスガーデン湘南野比センター1番館		
物件所在地	神奈川県横須賀市野比３丁目 33-1		
交通	京急久里浜線 ＹＲＰ野比駅 徒歩9分		
専有面積	113.78㎡（壁芯）(約34.41坪)	バルコニー面積	18.1㎡
構造規模	鉄筋コンクリート造5階建		
所在階	4階	総戸数	30戸
築年月	1991年4月	修繕積立金	16,881円
管理形態	全部委託	管理費	15,603円
管理人の勤務形態	日勤		
駐車場	有(敷地内) 18,000円		
土地権利	専有面積割合による所有権の共有		
現況	居住中	引渡日	相談
建築確認番号		開発許可番号	
設備	ＩＨクッキングヒーター / 食器洗浄乾燥機 / オーブン / フローリング / ウォークインクローゼット / ＴＶインターホン / エアコン / モニタ付オートロック / 都市ガス / エレベーター		
周辺施設			
その他費用	自治会費：300円／月		
備考			

※現況と異なる場合には現況を優先します。　※間取りの「S」はサービスルーム（納戸）です。
※価格は物件の代金総額を表示しており、消費税が課税される場合は税込と表記の上、 税込価格で表示しております。

取引条件の有効期限:2025年7月14日　　No.PM0000000402

iE ESTATE 家不動産 iE.ESTATE

神奈川県知事（12）第9704号
（一社）不動産流通経営協会会員　(公社)首都圏不動産公正取引業協会（公社）神奈川県宅地建物取引業協会会員

山手元町オフィス

TEL:0120-983-120　　FAX:045-628-6110

神奈川県横浜市中区上野町１丁目27-2 マークミュー横浜本牧１Ｆ

E-Mail:takahashi-airo@ie-estate.co.jp

担当:竹内 智昭

取引態様:媒介(仲介)